



*In het Land
van Souillac
Vallei van de Dordogne
- Lot -*

Persdossier

OFFICE DE TOURISME VAN
HET LAND VAN SOUILLAC

boulevard Louis Jean Malvy 46200 SOUILLAC

Tél. : +33 (0)5 65 37 81 56

Fax : +33 (0)5 65 27 11 45

e-mail : office@tourisme-souillac.com

site : tourisme-souillac.com

HET LAND VAN SOUILLAC

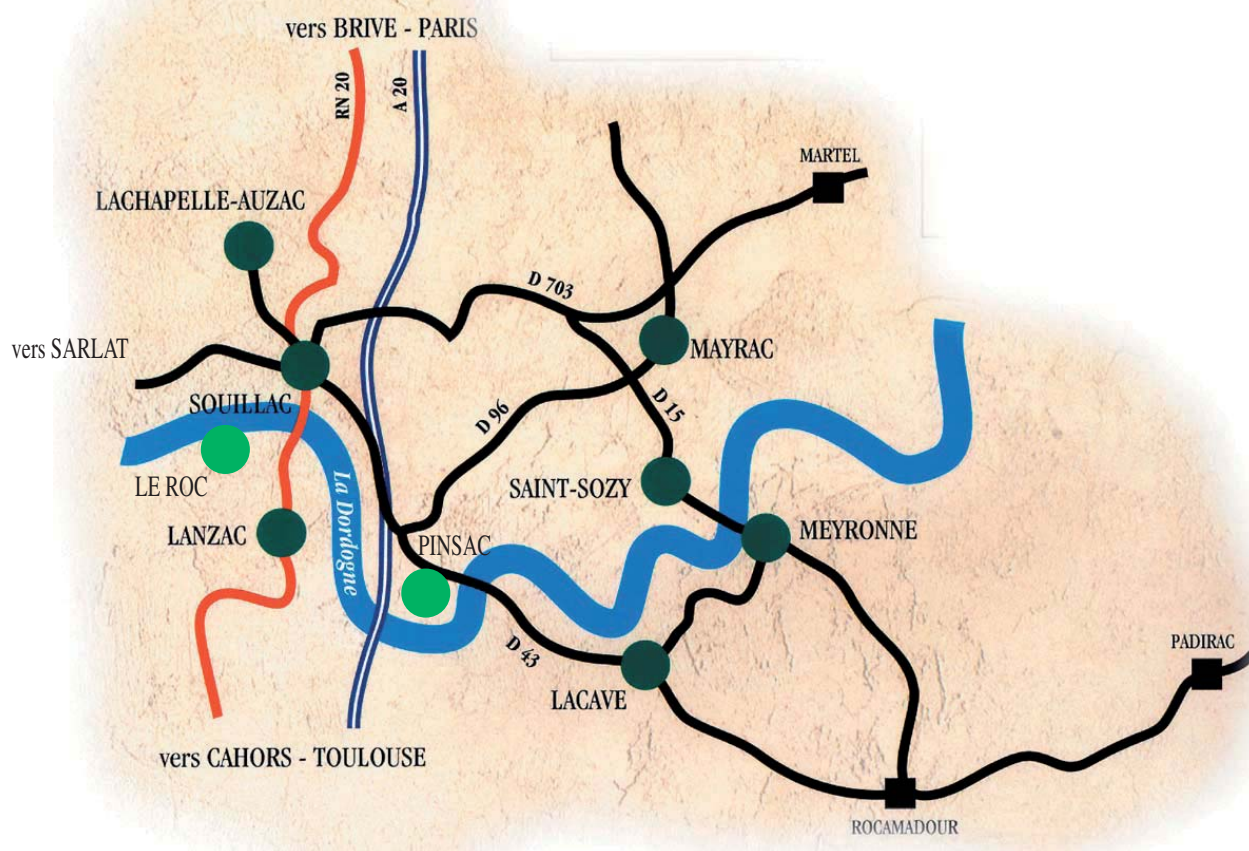

Het Land van Souillac bestaat uit 9 gemeentes :

- Souillac
- Lacave
- Lachapelle-Auzac
- Lanzac
- Le Roc
- Mayrac
- Meyronne
- Pinsac
- Saint-Sozy

DE LIGGING

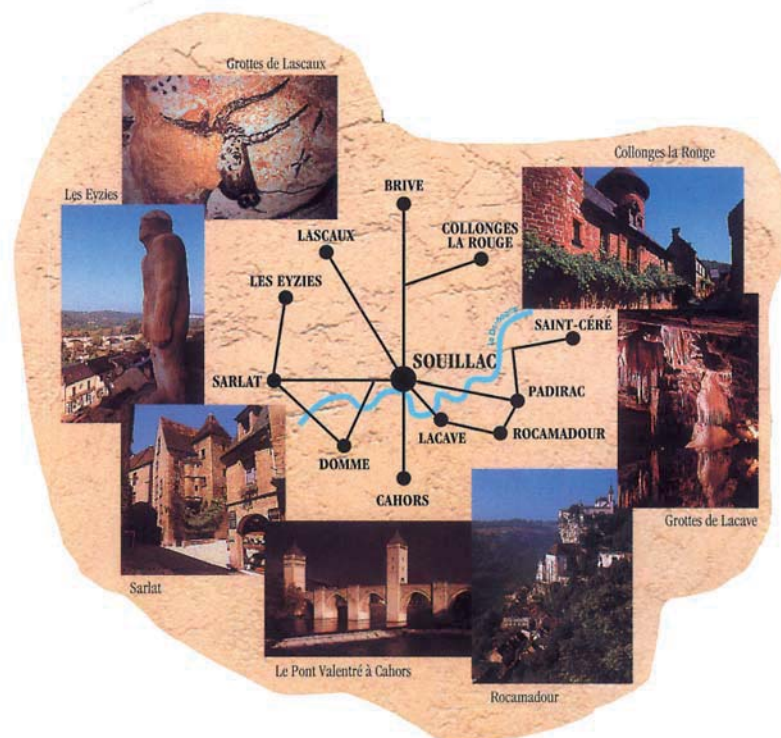

Een plaats in het departement van de Lot voor lange maar ook voor korte vakanties.

Natuur, rust, een prachtige rivier, toeristische bezienswaardigheden waaronder musea en grotten, een weergaloos erfgoed, allerlei activiteiten... Voeg daarbij logeeradressen en een gastronomie van zeer goede kwaliteit en alles is voorhanden voor een onvergetelijke droomvakantie.

Het Land van Souillac is de poort naar het Franse Zuiden. Het bevindt zich in het hart van de vallei van de Dordogne, halweg tussen Rocamadour en Sarlat, in de nabijheid van verschillende grotten, kastelen, musea en enkele van de 'Mooiste Dorpen van Frankrijk'.

Enkele kilometers ten westen van het land van Souillac vindt u de grot van Lascaux, de kastelen van Fénelon, Castelnaud... In het oosten ontdekt u de grotten van Presque, de kastelen van Castelnaud, Montal, de Diepte van Padirac...

Onze streek bevindt zich (via de autosnelweg), op 4.30 u van Parijs, op 7.30 u van Brussel en op 9.30 u van Amsterdam. Vanuit Souillac bent u op een paar uur in de meeste grote steden van het Zuiden.

En binnenkort is er een bijkomende troef: de luchthaven Brive-Souillac.

Eind 2009, begin 2010...

Een strategische geografische ligging De streek van de 4 valleien



Een groot economisch en toeristisch potentieel in een straal van 30 minuten

Op de autosnelwegen wordt niet meer gerekend met kilometers maar met tijd.

De economie van het oostelijke gedeelte van de Dordogne en het noorden van de Lot bevinden zich vlakbij het zuiden van de Corrèze, op een afstand van 30 minuten. Samen vormen ze een groeipool en de nieuwe luchthaven zal daar een steentje toe bijdragen. Zowel op economisch als toeristisch gebied zal de streek van de 4 valleien in de komende 20 jaar nog een forse ontwikkeling kennen.

ENKELE CIJFERS

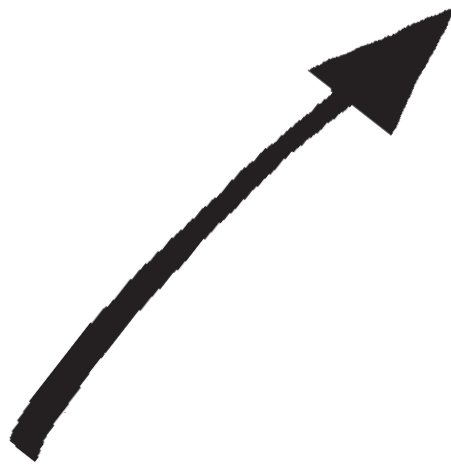

40.000 bezoekers per jaar

27 % daarvan komt uit het buitenland

Met de A20 en de A89 is Souillac geen doorgangstad meer,
maar een vakantiestad.

Met de nieuwe luchthaven van Brive-Souillac
zal Souillac zich nog verder ontwikkelen.

De Toeristische Schatten

Vallei van de «Dordogne Lotoise»
«Land van Kunst en Geschiedenis»

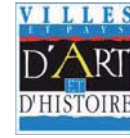

De Abdijkerk Ste-Marie

De Abdij van Souillac werd gesticht door St-Géraud d'Aurillac. Ze beleefde haar glorie tijd van de 12e tot de 17e eeuw, toen ze 150 priorijen in de Limousin, de Quercy en de Périgord onder haar hoede had.

De Abdijkerk met haar drie koepels, naar het model van de Aya Sofia in Istanbul, is een parel van romaanse bouwkunst. Het portaal is befaamd voor het beeld van de profeet Jesaja, waarvoor André Malraux vier uur in bewondering heeft gestaan.



Bezienswaardig:

De toren
Het reliëf van Théophile
Het schip
De middelste steunpilaar
Het transept en de apsis
Jesaja
Het portaal

De stad en de Abdijkerk kunnen bezocht worden met een bevoegde gids.

Het Nationaal Museum van de Automaten

Deze verzameling automaten en mechanisch speelgoed uit de 19e en 20e eeuw is uniek in Europa en is in hoofdzaak afkomstig uit de Ateliers Rouillet-Decamps. Ze wordt bestuurd door een elektronisch brein en brengt een klank- en lichtspel dat groot en klein aanspreekt.

- Demonstraties van automaten en mechanisch speelgoed
- Bewegende scènes
- Hedendaagse automaten
- Mensachtige en industriële robotten
- Projectiezaal
- Hologrammen
- Airco in het museum
- Roboticaklassen
- De museumwinkel biedt een grote keuze aan muziekdozen en kleine automaten
- Een restauratie en creatieatelier voor automaten



Het museum van La Vieille Prune

Distilleerderij Louis Roque

De afstammelingen van Louis Roque nodigen u uit om kennis te maken met de erfenis van een edele ambachtelijke traditie, de subtiele aroma's van specerijen en de kelders waar de brandewijn langzaam rijpt.

Kom de vrucht van een eeuwenoude vakkennis proeven en ontdek de rijkdom en mildheid van authentieke producten.

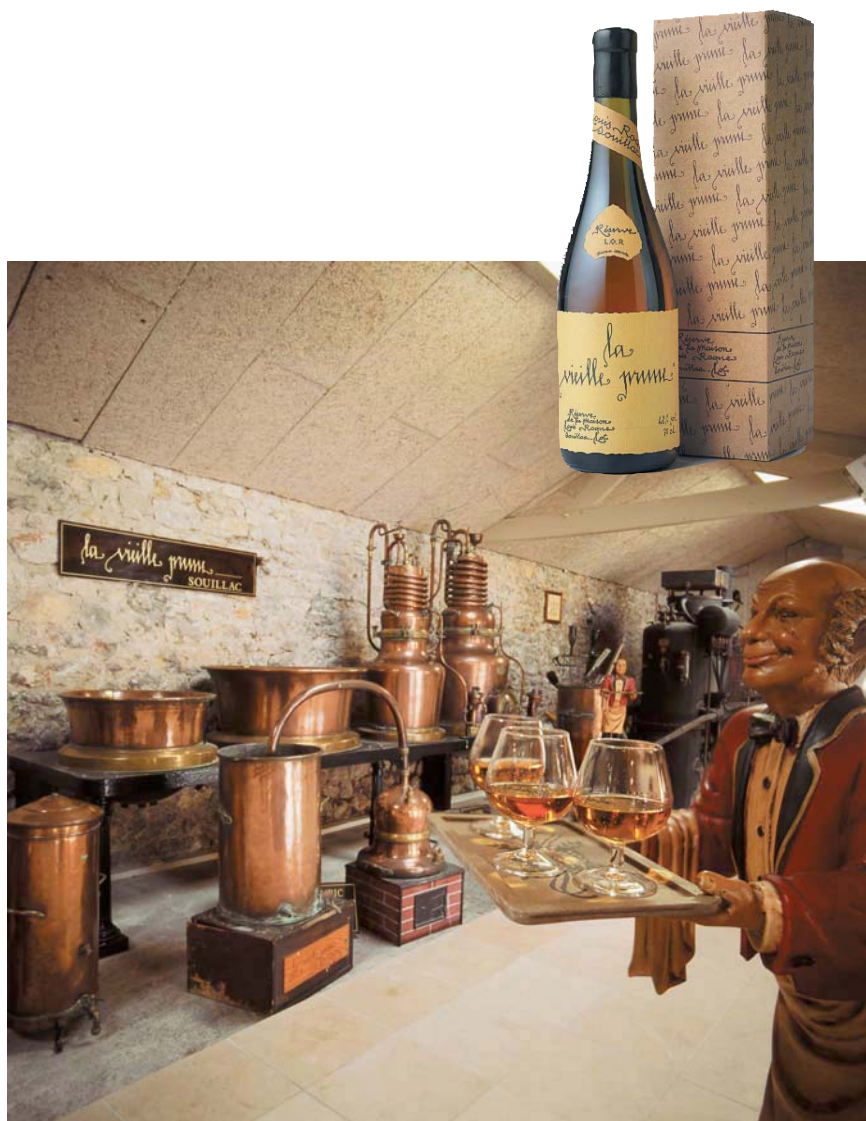

De Grotten van Lacave

12 sprookjesachtige zalen

Nadat u met een treintje naar het hart van de grotten bent gereden – de Salle du chaos - gaat het bezoek verder langs de Salle de la tarasque (legendarische draak) waar een rots een fabelachtig dier evoqueert. U passeert langs de Couloir des neiges (de sneeuwgang) en de Salle des trois parques (schrikgodinnen) en belandt zo in de Salles des orgues (orgelzaal) met een kalkafzetting die men Notre-Dame de Lacave noemt. Daarna komt de Salle du grand dôme (de grote koepelzaal) die 60 meter hoog is. Daar nemen de kalkformaties de vreemdste vormen aan, zoals de kolom van de spinnenpoten. De Salle des mirages et des gours (luchtspiegelingen en meren) toont het aangrijpend beeld van een verzonken stad (weerspiegeling van het plafond in de meren). Het pronkstuk van Lacave is de Salle des merveilles, 2000 m² groot. De effecten van het zwarte licht maakt de kalkafzettingen fluorescerend en levend. Ten slotte is er nog de Salle des excentriques waar de kalkafzettingen de wetten van de zwaartekracht lijken te negeren.



Prehistologia

Prehistorisch park

Een plaats die uniek is in de wereld :

Uniek vanwege de 150 tentoongestelde onderwerpen

Uniek vanwege de variatie in de thema's

Uniek vanwege de originele presentatie die verrijkend is voor iedereen.

In een schitterende naturomgeving volgt u een voetpad, dat voor iedereen toegankelijk is, door een bos van verschillende hectare.

Het brengt u naar een verre wereld waar u de evolutie van het leven ontdekt.



Uw reis begint meer dan 15 miljard jaar terug met de Big Bang en de vorming van de Aarde.

U ontdekt prehistorische land- en zeedieren op ware grootte, met dinosaurussen (tot hun verdwijning), de eerste vliegende reptielen, de eerste vogels, de grote prehistorische zoogdieren en de evolutie van de mens, van 3 miljoen tot 3500 jaar voor Christus. Verder ziet u een neolithisch dorp met scènes uit het dagelijkse leven.

De Kastelen

. Het Kasteel van Belcastel

Dit kasteel bestaat uit een groot rechthoekig woongebouw met kruisvensters en een gevel die onderbroken is door een ronde toren. Het kasteel kijkt neer op de samenvloeiing van de Ouyse en de Dordogne. Het is privébezit en kan niet bezocht worden.



. Het Kasteel van La Treyne

Het kasteel is gebouwd op een rotshoogte boven de Dordogne (linkeroever). Het heeft een groot park met verschillende boomsoorten. De gebouwen dateren uit de 17e eeuw, met uitzondering van de vierkante toren uit de 14e eeuw. Vooral de wapenzaal en het salon vragen uw aandacht. U vindt er een verzameling Lodewijk XIII-meubelen en kunstwerken. Van op het terras heeft men een prachtig uitzicht op de meanders van de rivier. Dit kasteel is vandaag een hotel-restaurant van de keten 'Relais-château'. Ook al verblijft u er niet, de tuinen kunt u altijd bezoeken en



DE RIVER DORDOGNE



Een van de mooiste rivieren van Frankrijk die u de gelegenheid biedt om een hele rist watersporten te beoefenen, zoals baden, ontspannende tochtjes maken met een bootje, hengelen, of de rivier afvaren met een kano of kajak.

Langs de oevers zijn plaatsen aangelegd om te picknicken, te ontspannen en u vindt er ook een fitnessparcours.

DE ACTIVITEITEN

Wateractiviteiten uiteraard met varen of baden in de rivier, in de zwembaden of in het recreatiepark Quercyland. Er zijn verschillende circuits voor mensen die willen rondzwerven op het platteland: te voet, te paard of met de mountainbike.



En er zijn nog meer activiteiten: fietsers vinden tal van lommerrijke paadjes om er op uit te trekken, liefhebbers van golf kunnen terecht in de Souillac Country Club, voor tennissers is er zeker geen tekort aan tennisvelden en zelfs speleologen en liefhebbers van luchtsporten komen aan hun trekken. Stel uw vraag, wij geven het antwoord.

Op het gebied van erfgoed is alles voorzien voor een aangename kennismaking: er bestaan circuits, er zijn gidsen ter beschikking, er is een folder beschikbaar die u naar de meest typische plaatsen van het land van Souillac brengt... Op aanvraag kunnen groepen begeleiding krijgen voor een halve of volledige dag.

Wie de straten van Souillac wil verkennen, kan ook kiezen voor het toeristentreintje dat een rit maakt door de oude wijken en langs de oevers van de Dordogne (voor groepen van april tot oktober, voor individuele bezoekers in juli en augustus).



AMBACHTEN EN REGIONALE PRODUCTEN

Typisch voor onze streek :

Onze regionale producten leert u het best kennen bij de producenten zelf. U ziet er hoe eendenlever (foie gras) of ambachtelijke conserven tot stand komen. En de truffels... hoe bereidt men deze befaamde paddenstoel? Vergeet ook de Vieille Prune niet van de Distilleerderij Louis Roque en de Rocamadour, de geitenkaas die men meestal 'cabécou' noemt.



Ook kunstambachten

Mensen die hun hele vakkennis en passie in hun werk stoppen: ze zijn gefascineerd door automaten, hout, faience, smeedijzer, stoffen... Ze schilderen, beeldhouwen, herstellen, restaureren...

Interesse? Volg dan de Route des Métiers d'Art (de route van de kunstambachten).



LOGGERADRESSEN EN GASTRONOMIE



U wenst in een hotel of hotel-restaurant te overnachten? Alles bij elkaar beschikt onze streek over meer dan 400 kamers in 2-, 3- of 4 sterrenhotels.

Liever op een camping? Een tiental kwaliteitsvolle campings laten u toe te verblijven langs de oevers van de Dordogne of op het rustige platteland.

Een vijftigtal vakantiewoningen en vakantie dorpen staan voor u klaar om een comfortabele vakantie in alle vrijheid door te brengen.

Wie plattelandstoerisme verkiest, vindt soelaas in de campings op de boerderij, de gastenkamers, de gîtes...

Ook fijnproevers blijven niet in de kou staan. De restauranthouders zullen u niet teleurstellen. Ze bereiden verfijnde gerechten met vooral streekproducten: omelet met eekhoorntjesbrood of truffel, warme eendenlever, in eigen vet ingemaakte eend of gans, eendenfilet, hoevekwartel met gevulde pruimen en geflambeerd met Vieille Prune, meloen van de Quercy, Crousti-Lot (een traditioneel brood zonder chemische toevoegingen). Een andere vorm van uit eten vindt u in de ferme-auberge (boerderijherberg). Daar serveert men maaltijden die in hoofdzaak bereid zijn met producten van de eigen boerderij.



DE FEESTEN

Met Primavera, in mei, wordt de Place Pierre Betz en het kloosterhof van de Abdij overspoeld met bloemen.

Het Jazzfestival 'Sim Copans' vindt elk jaar plaats in juli. Het publiek stroomt dan toe van heinde en verre voor een kwaliteitsvol muziekprogramma.

Het festival van de 'Mime Automate' zorgt in augustus voor animo in Souillac. Dit straatspektakel wordt op prijs gesteld door groot en klein.



In de Abdijkerk Ste-Marie en het kloosterhof van de Abdij worden verschillende concerten georganiseerd.

Ook de Place Pierre Betz, die in 2000 werd gerenoveerd, is een ideale plaats voor animaties, optredens en openluchtspektakels.

Het hele jaar zijn er exposities met kunstenaars uit allerlei disciplines: beeldhouwers, schilders, fotografen, tekenaars, grafische ontwerpers... Kunst viert ook hoogtij in juli, tijdens het Salon des Arts.

In juli en augustus trekken de producentenmarkten altijd veel volk en ook de toeristen zijn er happig op. De eerste zaterdag van augustus komt iedereen snuffelen op de Antiek- en rommelmarkt (brocante), waar professionelen hun meubelen en snuisterijen uitstallen.



En dan zijn er nog de animaties in de verschillende dorpen, met de patroonfeesten en de evenementen van de lokale verenigingen. Traditie en gezelligheid zijn de sleutelwoorden en zowel de inwoners als de toeristen stellen dat zeer op prijs.



vreemde landen komen aan bod. Verrassing!

Om het seizoen af te sluiten, is er in oktober het Feest van de Gastronomie, in het kader van de Week van de Goede Smaken (la Semaine du Goût). Het beste van de streek staat dan in de schijnwerpers, maar pas op: ook andere Franse streken en zelfs

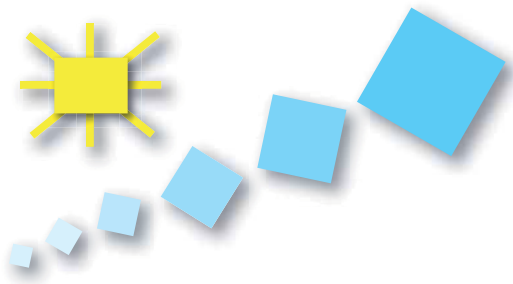

Souillac Toerisme Plus

Producten voor individuele toeristen of groepen...

Een kort verblijf, een weekend of 1 dag in de streek

Een telefoontje of een reserveringsklik op de website.

U komt alleen, als koppel, met uw gezin of met vrienden.

U zoekt een tip om er eens uit te zijn.

Een telefoontje of een reserveringsklik op de website.

Een logeeradres of een restaurant naar uw keuze.

Een activiteit om u te ontspannen of om een leuke tijd te beleven.

Een telefoontje of een reserveringsklik op de website.



Souillac Toerisme Plus,
een kantoor dat klaar staat voor u...
Tot binnenkort!
www.tourisme-souillac.com
of stp@tourisme-souillac.com
of +33 (0)5 65 37 81 56

U had waarschijnlijk nooit gedacht dat het Land van Souillac zoveel te bieden had.

Om uw droom te realiseren, is er slechts één oplossing: organiseer een verblijf in onze streek.

Eenmaal u van onze streek geproefd hebt, krijgt u zeker zin om terug te komen.

Voor alle verdere informatie :

Office de Tourisme du Pays de Souillac ***

Boulevard Louis Jean Malvy

46200 Souillac

Tél. : +33 (0)5 65 37 81 56

Fax : +33 (0)5 65 27 11 45

E-mail : office@tourisme-souillac.com

Website : www.tourisme-souillac.com

